



ANEXO VI

PISACORBATAS CNP

Según muestra que obra en poder de la Unidad de Vestuario y Equipo, que podrá ser examinada y comprobada por los posibles licitadores para su posterior suministro.

1.- DESCRIPCIÓN.-

- 1.1.- Barra 1.2.- Ideograma Corporativo del CNP.

2.- CARACTERÍSTICAS TÉCNICAS.-

3.- MARCADO Y ETIQUETADO.-

4.- FIGURAS Y MODELO DE ETIQUETAS.-

1.- DESCRIPCIÓN

Se compone de barra y emblema del Cuerpo Nacional de Policía, con dichos elementos soldados formando una única pieza, con la abertura de la barra hacia el LADO IZQUIERDO en el pasador de corbata para personal MASCULINO y hacia EL DERECHO en el pasador de corbata para personal FEMENINO.

1.1.- Barra.

Fabricada en metal dorado, con las medidas:

- Largo 60 mm.
- Ancho 2 mm.

1.2.- Ideograma Corporativo del CNP.

Será macizo de metal dorado e irá centrado en la parte externa de la barra, con las siguientes medidas:

- Espesor 1 mm.
- Altura 22 mm.
- Ancho 18 mm.

La corona sin calar, el frente pulido y esmaltado en azul el fondo del círculo central, con la leyenda alrededor "CUERPO NACIONAL DE" y apoyado en la base "POLICÍA" (ver **FIGURA 1**).



2.- CARACTERÍSTICAS TÉCNICAS

DENOMINACIÓN	DESCRIPCIÓN	NORMA
PRIMERA MATERIA	Pieza metálica en similar 90/10 con altos y bajos relieves, frente pulido y baño de oro de 22 quilates.	
COMPOSICIÓN	Aleación de cobre 90% y Zinc 10%. Esmaltes vitrificados a 850° C. de fusión.	
ACABADO	El tratamiento será el siguiente: - Baño de decapado. - Baño de desengrasado. - Baño de níquel brillante. - Baño de flash de oro de 22 quilates de 1 micra de espesor.	
RESISTENCIA AL ENVEJECIMIENTO	Resistencia al tratamiento de envejecimiento acelerado, durante 24 horas a 0° C., en atmósfera húmeda, no apreciándose alteración significativa.	

3.- MARCADO Y ETIQUETADO

Cada pasador vendrá dentro de un estuche rígido de plástico, acolchado para evitar golpes y rozaduras.

En la parte posterior del estuche llevará una etiqueta adhesiva en la que figurarán los datos que se reflejan en la última página de este anexo.

Antes de la ejecución del suministro la empresa que resulte adjudicataria habrá de realizar y entregar una MUESTRA.

4.- FIGURAS

(FIGURA 1)

PASADOR DE CORBATA MASCULINO

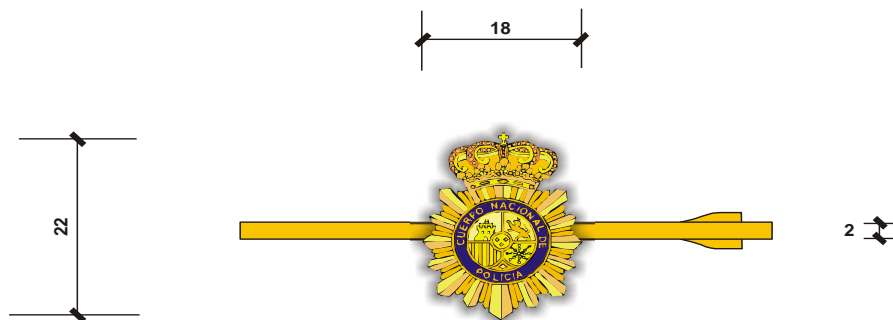

FRENTE

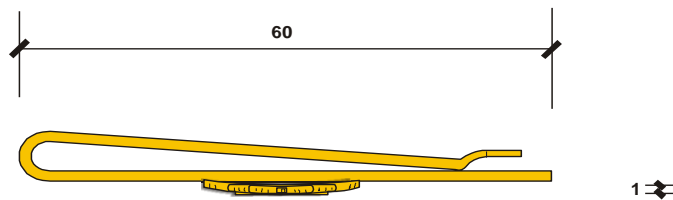

V. SUPERIOR

PASADOR DE CORBATA FEMENINO

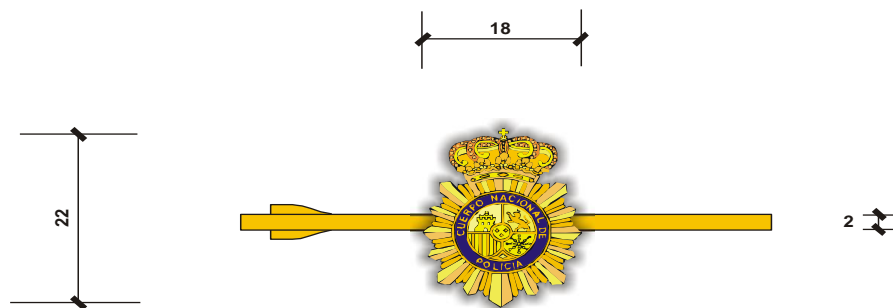

FRENTE

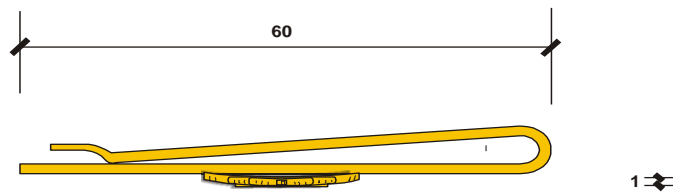

V. SUPERIOR



FORMATO DEL ETIQUETADO DE ARTICULO PASADOR DE CORBATA

(Etiqueta para las cajas)

Proveedor (1) <i>(Código empresa)</i>		DESTINO:
(2) <i>(Nombre de la empresa)</i>		CUERPO NACIONAL DE POLICIA ALMACÉN CENTRAL DE VESTUARIO
ARTÍCULO: (3) PASADOR DE CORBATA		
TALLA: (4) 00000		(5)
CANTIDAD: (6) 00		
CÓDIGO: (6) 12Z01		
EXPEDIENTE: (7) <i>Cuando se aguiaque</i>		
(10) INVIERNO	VERANO	

(Dimensiones 142 mm / 100 mm.)

(Etiqueta del articulo)

PASADOR DE CORBATA	(8)
	(9)

(Dimensiones 3,82 / 1,89 mm.)

El tipo de letra debe de ser Arial

- (1) Código empresa: 3 dígitos
- (2) Literal empresa
- (3) Literal articulo
- (4) Talla articulo / Quitar ceros de la izquierda
- (5) Cantidad / Unidades por caja
- (6) Código articulo / 5 dígitos
- (7) Nº Expediente / si lo hubiera
- (8) Código barras Tipo 128 / 18 caracteres (segun cuadro) / sin espacios entre dígitos que forman el Cod. Barras
 - 00** año, dos dígitos
 - 00000** código articulo, cinco dígitos
 - 00000** talla articulo, 5 dígitos
 - 000** nº proveedor, tres dígitos (se facilitara por la Unidad de Vestuario)
 - 000** cantidad de prendas, tres dígitos (solo embalajes de mas de una prenda)
- (9) Alfanumérico Cod. Barras- Tipo 128 / 18 caracteres (según cuadro) / deben de ir separados por un espacio entre grupo de dígitos
- (10) Los simbolos de invierno/verano y hombre/mujer deberan guardar siempre el mismo orden y posicion