



**ANEXO VI**  
**CAMISETA MANGA CORTA ALGODÓN U.I.P**

(Según muestra que obra en poder de la Sección de Vestuario y Equipo, que podrá ser examinada y comprobada por los posibles licitadores para su posterior suministro)

- 1.-DESCRIPCIÓN
- 2.-TALLAS Y MEDIDAS
  - 2.1.-COSTURAS Y MARCADO
- 3.-TEJIDO PRINCIPAL
  - 3.1.- CARACTERÍSTICAS TÉCNICAS
- 4.- ELÁSTICOS CUELLO
- 5.- HILOS PARA COSTURAS
- 6.- FIGURA MODELO Y ETIQUETA
  - 6.1.-FIGURA CAMISETA
  - 6.2.-FIGURA ETIQUETA
- 7.-TALLAS Y MEDIDAS

**1.-DESCRIPCIÓN**

Esta prenda estará formada por:

- Espalda.
- Delantero.
- Mangas.
- Cuello.

Las mangas serán cortas y de sisas amplias.

Todas las piezas estarán unidas por costura interior remallada con puntadas de seguridad.

Los bajos de prenda y bocamangas tendrán un dobladillo interior de 20 mm., cosido de forma plana con puntadas de doble pespunte que une y remalla a la vez, según dibujo adjunto. El cuello será de punto elástico, en tejido doble con una anchura de 25 mm., con costura interior remallada.

**2. TALLAS Y MEDIDAS:**

<b>TALLAS</b>		<b>52</b>	<b>56</b>	<b>60</b>	<b>64</b>
CONTORNO DE PECHO ( DEBAJO SISA )	A	420	440	460	480
HOMBROS	B	410	430	450	470
LARGO POR DELANTERO	C	750	780	810	840
LARGO DE MANGA	D	170	175	180	185
ANCHO DE MANGA	E	195	205	215	225
ANCHO DE BOCAMANGA	F	155	160	165	170
ANCHO ESCOTE	G	105	110	115	120
LARGO ESCOTE	H	75	77.5	80	80.25

**2.1.-COSTURAS Y MARCADO**

Las costuras interiores remalladas tendrán 5 puntadas/cm.

Las costuras de pespunte serán de 4 puntadas/cm.

Remetida con la pegadura del cuello llevará una etiqueta de tela que determinará la talla, composición y prevenciones de limpieza.



### 3.-TEJIDO PRINCIPAL

#### 3.1.- CARACTERÍSTICAS TÉCNICAS

DENOMINACIÓN	DESCRIPCIÓN	NORMA
COMPOSICIÓN	Algodón: 100 %.	
LIGAMENTO	Punto interlock	
DENSIDAD	Urdimbre:20hilos/cm Trama:13 pasadas/cm	
PESO	g 240	
COLOR	Azul marino.	
COORDENADAS CROMÁTICAS	L = 18.57 a = - 0,11 b = - 3.83	
FORMACIÓN DE PILLING	Nula.	
RESISTENCIA AL ARRUGADO	100 %.	
ENCOGIMIENTO MÁXIMO AL LAVADO	Urdimbre:5 %. Trama: 5 %.	
SOLIDEZ A LA TINTURA		<u>Degradación</u> <u>Descarga</u>
	Al lavado (40° C.)	4- 5                      4
	Al Sudor	4- 5                      4
	Planchado	4 -5                      4
ROTULACIÓN	Códigos GIN	

#### 4.- ELÁSTICOS CUELLO

DENOMINACIÓN	DESCRIPCIÓN	NORMA
COMPOSICIÓN	Algodón: 100 %.	
COLOR	Azul marino. Idénticos índices a los exigidos al tejido principal	
SOLIDEZ DEL TINTE	Idénticos índices a los exigidos al tejido principal.	

#### 5.- HILOS PARA COSTURAS

DENOMINACIÓN	DESCRIPCIÓN	NORMA
COMPOSICIÓN	Poliéster: 100 %.	
COLOR	Azul con idénticos índices de solidez a los exigidos al tejido.	



6.- FIGURAS Y MODELO DE ETIQUETA.

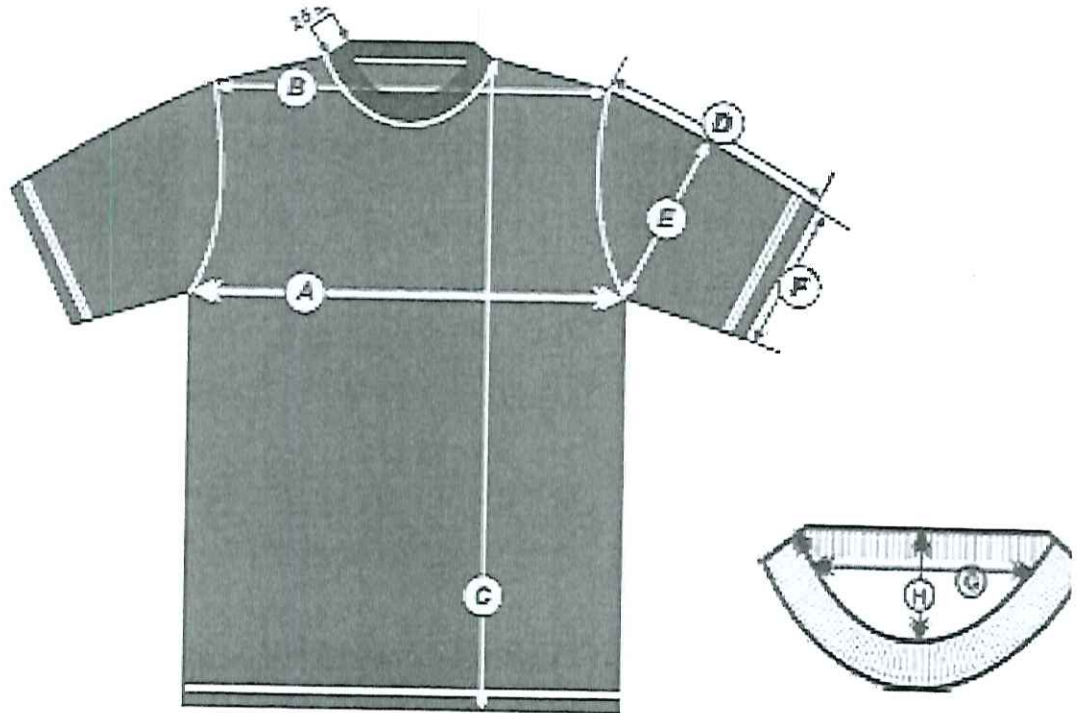





MINISTERIO  
DEL INTERIOR



DIRECCIÓN GENERAL DE LA  
POLICÍA  
DIVISIÓN ECONÓMICA Y TÉCNICA  
UNIDAD ECONOMICA  
AREA MEDIOS MATERIALES  
SERVICIO DE VESTUARIO Y EQUIPO

**6.2.-FIGURA ETIQUETA:**

**FORMATO DEL ETIQUETADO DE ARTICULO**

*(Etiqueta para las cajas)*

Proveedor (1) <i>(Código empresa)</i>		<b>DESTINO:</b>
(2) <i>(Nombre de la empresa)</i>		<b>CUERPO NACIONAL DE POLICIA ALMACÉN CENTRAL DE VESTUARIO</b>
<b>ARTÍCULO: (3) CAMISETA M/C U.I.P.</b>		
TALLA: (4) <b>52</b>		(9)
CANTIDAD: (5) <b>60</b>		
CÓDIGO: (6) <b>04105</b>		
EXPEDIENTE: (7) <i>Cuando se adjudique</i>		
(10) <b>INVIERNO</b>	<b>VERANO</b>	

*(Dimensiones 142 mm / 100 mm.)*

*(Etiqueta Plastico)*

04105 - CAMISETA M/C U.I.P.	
	TALLA: <b>52</b>

*(Dimensiones 74mm / 53 mm.)*

**El tipo de letra debe de ser Arial**

- (1) Código empresa; 3 dígitos
- (2) Literal empresa
- (3) Literal artículo
- (4) Talla artículo / Quitar ceros de la izquierda
- (5) Cantidad / Unidades por caja
- (6) Código artículo / 5 dígitos
- (7) N° Expediente / si lo hubiera
- (8) Código barras Tipo 128 / 18 caracteres (según cuadro) / sin espacios entre dígitos que forman el Cod. Barras
  - 00 año, dos dígitos
  - 00000 código artículo, cinco dígitos
  - 00000 talla artículo, 5 dígitos
  - 000 n° proveedor, tres dígitos (se facilitara por la Unidad de Vestuario)
  - 000 cantidad de prendas, tres dígitos (solo embalajes de mas de una prenda)
- (9) Alfanumérico Cod. Barras- Tipo 128 / 18 caracteres (según cuadro) / deben de ir separados por un espacio entre grupo de dígitos
- (10) Los símbolos de Invierno/Verano y hombre/mujer deberan guardar siempre el mismo orden y posición